LA
Tercer cuerda
Segundo dedo de la mano izquierda

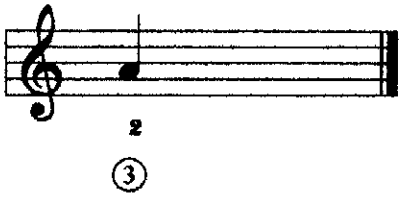

1
Adivinanza
Andante

Una señora, muy aseñorada, va por el agua no se moja nada. (la sombra)

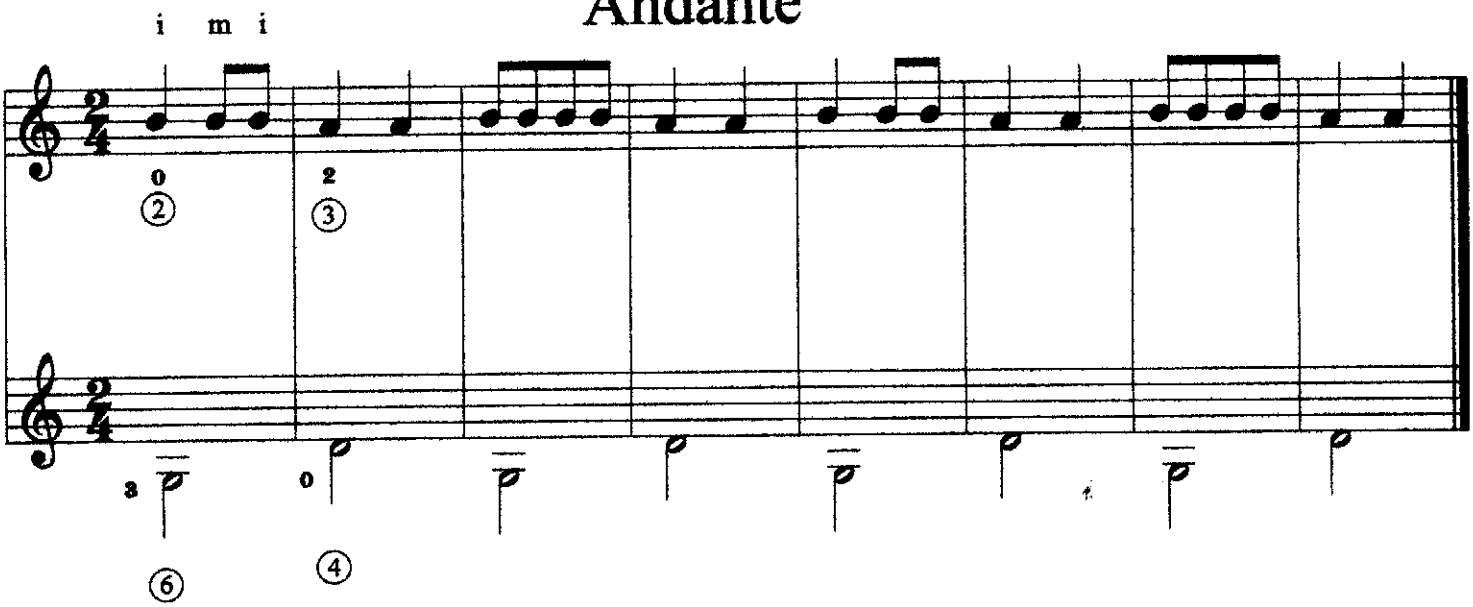

2
El Trencito
Allegretto
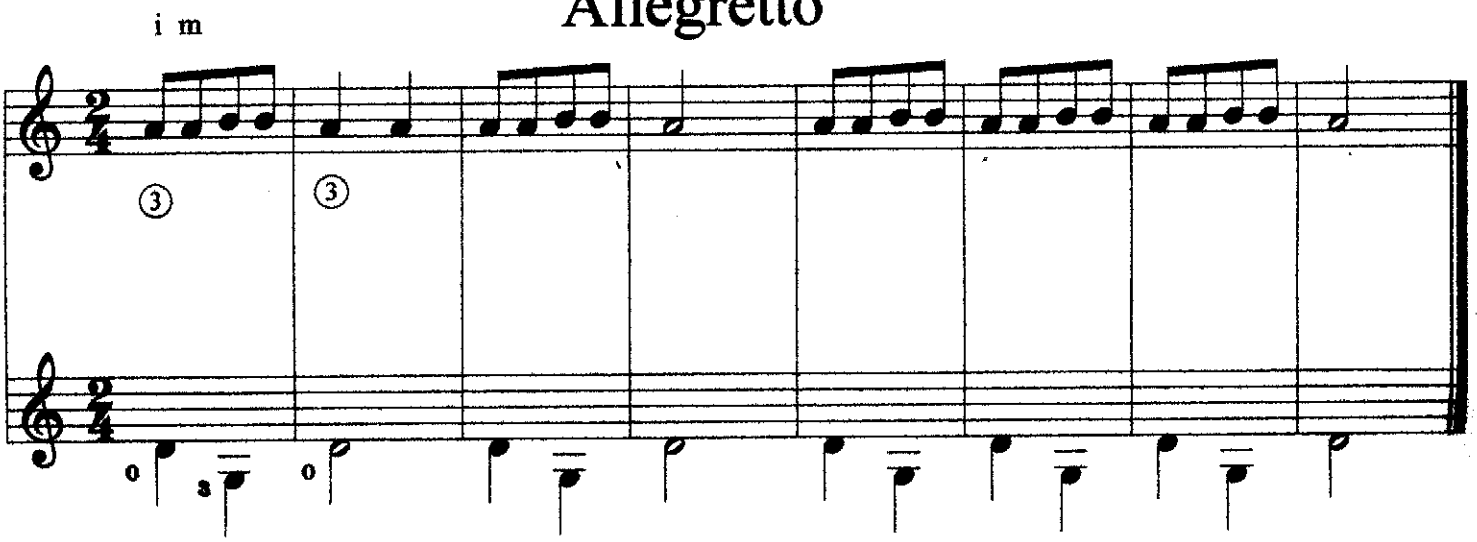
El trencito corre, corre sin cesar, va tan ligerito que se olvida de parar.
Toca la campana, llega a la estación, todas las mañanas va cantando esta canción.